

आयकर विभाग
INCOME TAX DEPARTMENT

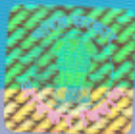

भारत सरकार
GOVT. OF INDIA

MAGMA HDI GENERAL INSURANCE
COMPANY LIMITED



26/06/2009

Permanent Account Number

AAGCM1685C

30092009

इस कार्ड के खोने / पाने पर कृपया सूचित करें / लौटाएं :
आयकर पैन सेवा इकाई, एन एस डी एल
तीसरी मंजिल, सफायर चैंबर्स,
बानेर टेलिफोन एक्सचेंज के नजदीक,
बानेर, पुना - 411 045.

*If this card is lost / someone's lost card is found,
please inform / return to :*

Income Tax PAN Services Unit, NSDL
3rd Floor, Sapphire Chambers,
Near Baner Telephone Exchange,
Baner, Pune - 411 045.

Tel: 91-20-2721 8080, Fax: 91-20-2721 8081
e-mail: tininfo@nsdl.co.in